

SITUAÇÕES CARTOGRÁFICAS COMPLEMENTARES

<p>NO. 46</p> <p>PROJEÇÃO UNIVERSAL TRANSVERSA DE MERCATOR</p> <p>DATUM OFICIAL - SIRGAS2000</p> <p>MERIDIANO CENTRAL 45° W/3</p> <p>LATITUDE = 88°28.406" S</p> <p>LONGITUDE = 43°20'20,804" W</p> <p>CONVERGÊNCIA MERIDIANA = -07°14'03,291"</p> <p>FACTOR DE ESCALA - K = 1,00001177</p> <p>APD-46-8562</p> <p>escala numerica 1:100.000</p>	
<p>CONVENÇÕES</p> <ul style="list-style-type: none"> <li>CORREDORES/RIOS E OU RIBERÕES</li> <li>ÁREA DE RESERVA LEGAL</li> <li>ÁREA DE PRESERVAÇÃO PERMANENTE</li> <li>CERCA DIVISA</li> <li>ESTRADA</li> <li>XXX-46-0001 MARCOS IMPLANTADOS</li> <li>XXX-P-0001 PONTOS LEVANTADOS</li> </ul>	

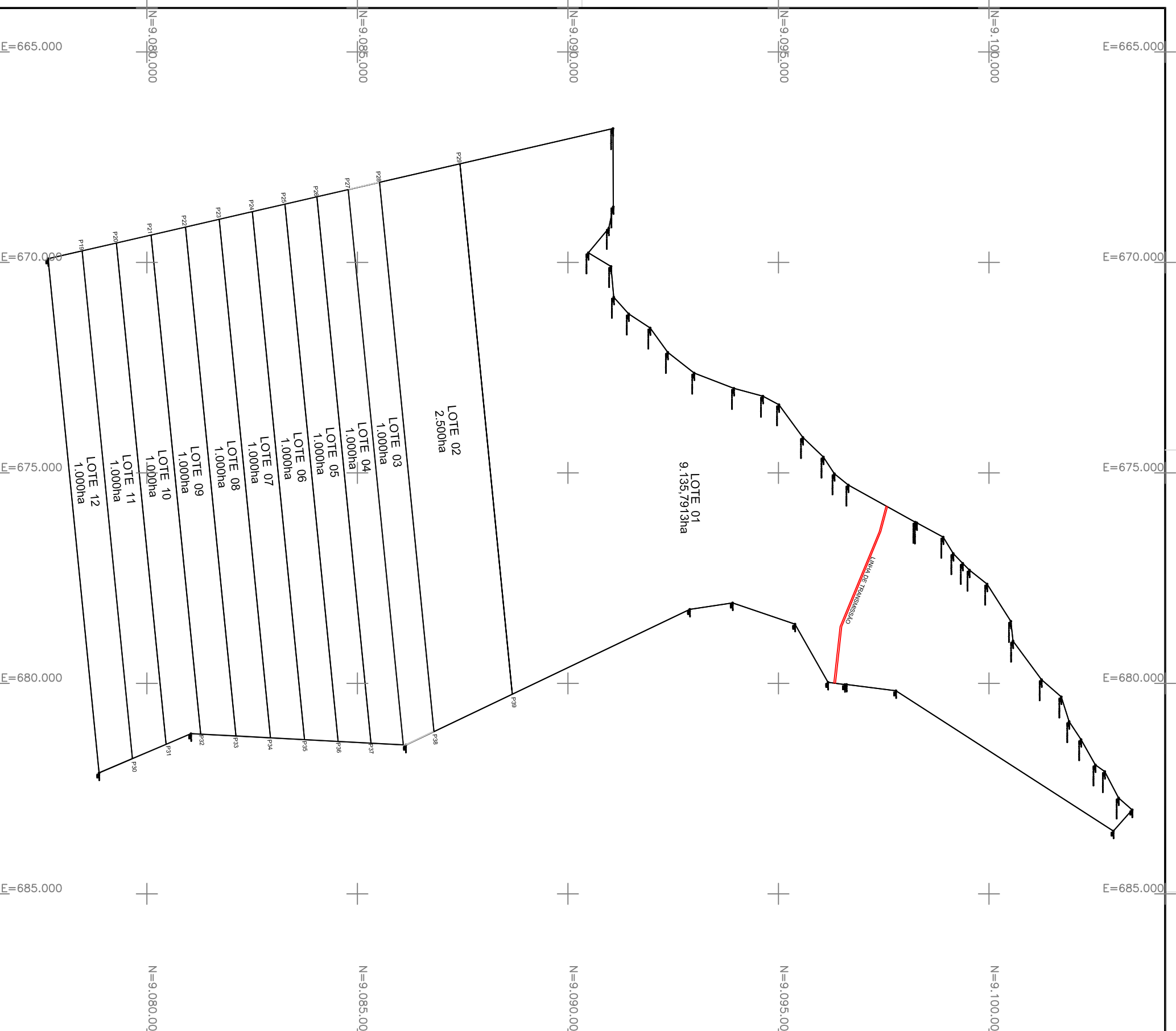

PLANTA DO IMÓVEL GEORREFERENCIADO

FL ÚNICA

Imóvel: FAZENDA DO GURGUÊIA - CAJUNORTE

Proprietário: INTERPI - INSTITUTO DE TERRAS DO PIAUÍ

Município: CANTO DO BURITI - PI

Comarca: CANTO DO BURITI - PI

Estado (UF): PIAUÍ

Código Incria:

Matrículas/Transcrições:

Data: 01/12/2021

Escala: 1:100.000

<p>Áreas e Perímetros:</p> <p>Área:</p> <p><b>21.635,7913ha</b></p> <p>Perímetro (m):</p> <p><b>76.104,33m</b></p>	<p>ASSINATURAS</p> <p>INSTITUTO DE TERRAS DO PI - INTERPI</p> <p>Resp. Téc:</p> <p>- CREA:</p> <p>Código do Credenciado:</p> <p>ART: 000000 00000 00</p>
--	--